SMLOUVA O DÍLO

č. 58/2017/V/5/1/ŘP-139

uzavřená podle ust. § 2586 a násl. zákona č. 89/2012 Sb., občanský zákoník

Smluvní strany

Zhotovitel: **Sun Drive s.r.o.**
se sídlem: Chudčice 28, 664 71 Veverská Bítýška
IČ: 26273896, DIČ: CZ26273896
bankovní spojení: ČSOB Brno, č.ú.: 175075960/0300
zapsaná v obchodním rejstříku vedeném KOS Brno, oddíl C, vložka 41326
zastoupena: Ing. Jiřím Cardou, jednatelem
e-mail: jcarda@sundrive.cz
(dále jen „**zhotovitel**")

Objednatel: **VOP CZ, s.p.**
se sídlem: Dukelská 102, 742 42 Šenov u Nového Jičína
IČ: 00000493, DIČ: CZ00000493
bankovní spojení: UniCredit Bank Czech Republic and Slovakia, a.s.,
č.ú. 5540150520/2700
zapsaná v obchodním rejstříku vedeném u Krajského soudu v Ostravě sp. zn. AXIV 150
zastoupena: Ing. Markem Špokem, PhD. – ředitelem podniku
(dále jen „**objednatel**")

Článek I
Předmět smlouvy

1. Na základě této smlouvy se zhotovitel zavazuje provést pro objednatele kompletní výstavní expozici na výstavní akci IDET 2017 konané v Brně ve dnech 31. 5. – 2. 6. 2017 (dále též jen „**expozice**"), umožnit objednateli expozici nerušeně užívat a poskytnout objednateli další služby dohodnuté v této smlouvě.
2. Zhotovitel se zavazuje provést expozici v následujícím rozsahu:
   a) Vytvoření komplexního originálního architektonického návrhu expozice objednatele o ploše 180 m^2 (rozměry 15 x 12 m) včetně podrobné projektové a technické dokumentace a prostorového umístění expozice, to vše dle vítězného grafického návrhu veřejné zakázky č. VZMR/024/2/2017, který tvoří Přílohu č. 1 této smlouvy (dále též jen **„projekt"**);
   b) Realizace expozice na klíč dle projektu, jejíž součástí je zejména:
      i. výroba, dodání, montáž, demontáž, případně instalace veškerých výstavářských prvků, konstrukčního systému expozice, podlahových krytin, připojení pitné vody a odpadů, osvětlení, elektroinstalace včetně revizí příslušných zařízení;
      ii. vybavení expozice koberci, nábytkem a dalším obvyklým vybavením a příslušenstvím, konkrétně zejména kompletní vybavení jednacích místností (skříňky, stoly, židle, věšáky, koše atd.), kuchyňky (lednice, police, dřez, varná konvice, nádobí, věšák, koš, mycí a úklidové prostředky atd.), hlavní výstavní plochy s exponáty (infopult, 2xLED TV 24", barové a jiné stoly a židle);
      iii. provedení kompletní přípravy expozice pro instalaci exponátů objednatele dle projektu, zejména dodání a návoz kamenitého podkladu pro dvě vozidla AJBAN, zvýšená podlaha o 20 cm pro 3D SCANNER; instalace zásuvek 220V k exponátu TAROS a LAFETA;
      iv. provedení grafických prací, zejména návrh, výroba a instalace grafiky v souladu se zaměřením expozice objednatele.

3. Objednatel se zavazuje za plnění poskytnutá zhotovitelem dle této smlouvy zaplatit sjednanou smluvní cenu.

Článek 2
Práva a povinnosti zhotovitele

1. Zhotovitel se zavazuje provést expozici v rozsahu stanoveném v této smlouvě a podle zhotovitelem vypracovaného a objednatelem předem schváleného projektu, který bude zpracován dle návrhu designového řešení expozice předloženého zhotovitelem v rámci předcházejícího výběrového řízení.

2. Zhotovitel je povinen umožnit objednateli expozici výlučné a nerušené užívání expozice.

3. Zhotovitel je povinen poskytnout veškerá plnění dle této smlouvy na svůj náklad a nebezpečí ve sjednaných termínech. O předání expozice zhotovitelem objednateli sepíší smluvní strany předávací protokol.

4. Po skončení sjednané doby užívání je zhotovitel povinen expozici od objednatele převzít zpět. V případě, že si zhotovitel expozici nepřevezme zpět ve sjednaném termínu, prodlužuje se splatnost dosud nezaplacené části smluvní ceny o dobu, po kterou trvá prodlení zhotovitele s převzetím expozice.

5. Zhotovitel odpovídá za vady poskytnutého plnění v době předání expozice. Případné vady je zhotovitel povinen bezplatně odstranit bez zbytečného odkladu, nejpozději však do zahájení výstavní akce. Nebude-li vada odstraněna do zahájení výstavní akce, zavazuje se zhotovitel zaplatit objednateli smluvní pokutu ve výši 5 % ze smluvní ceny, a to za každou neodstraněnou vadu.

6. Zhotovitel se zavazuje akceptovat a zohlednit při poskytování plnění dle této smlouvy požadavky objednatele vzešlé z konzultací se zhotovitelem, a to v rámci součinnosti, která je z povahy věci nezbytná při provádění díla tohoto typu.

7. V případě, že v rámci plnění této smlouvy vznikne výsledek tvůrčí duševní činnosti zhotovitele, na který se vztahuje autorskoprávní ochrana ve smyslu zákona č. 121/2000 Sb., autorský zákon, v platném znění, poskytuje tímto zhotovitel objednateli k takovému výsledku tvůrčí duševní činnosti časově, územně i množstevně neomezenou licenci, a to jako licenci výhradní.

8. Zhotovitel bere na vědomí, že dodání řádně provedené expozice objednateli ve sjednaném termínu je pro objednatele zásadní s ohledem na jednorázovost a časově přesně definovanou dobu trvání výstavní akce. V případě, že expozice nebude předána zhotovitelem objednateli včas, zavazuje se zhotovitel zaplatit objednateli smluvní pokutu ve výši 30 % ze smluvní ceny.

Článek 3
Práva a povinnosti objednatele

1. Objednatel se zaslat zhotoviteli na e-mailovou adresu zhotovitele uvedenou v záhlaví této smlouvy v termínu uvedeném v článku 4 odst. 1. této smlouvy podklady nezbytné k řádnému provedení sjednaného plnění, tj.:
   a) Grafické podklady pro tisk celoplošné grafiky;
   b) Texty, slogany, loga.

2. Objednatel je oprávněn kontrolovat provádění sjednaného plnění a požadovat odstranění zjištěných nedostatků.

3. Objednatel je povinen řádně provedenou expozici od zhotovitele převzít a zaplatit zhotoviteli sjednanou smluvní cenu.

4. Vady plnění je objednatel povinen oznámit zhotoviteli písemně neprodleně po jejich zjištění, nejpozději však do ukončení výstavní akce. Oznámené vady je zhotovitel povinen průběžně operativně odstraňovat.

Článek 4
Termíny plnění

1. Objednatel je povinen předat zhotoviteli podklady uvedené v článku 3 odst. 1 této smlouvy do 5. 5. 2017.

2. Zhotovitel je povinen předat expozici bez vad a nedodělků k užívání objednateli na základě předávacího protokolu podepsaného oběma smluvními stranami dne 30. 5. 2017 do 18,00 hodin.

3. Objednatel je povinen předat expozici zpět zhotoviteli na základě předávacího protokolu podepsaného oběma smluvními stranami dne 2. 6. 2017 po oficiálním ukončení veletrhu IDET 2017.

4. Zhotovitel je povinen provést kompletní demontáž expozice a vyklizení celé plochy expozice do 24 hodin od převzetí expozice od objednatele dle odstavce 3. tohoto článku.

5. Datum uskutečnění zdanitelného plnění je totožné s datem vyklizení plochy expozice.

Článek 5
Cena plnění a platební podmínky

1. Smluvní cena za veškerá plnění poskytnutá zhotovitelem objednateli dle této smlouvy činí **487.550,-- Kč** (slovy: Čtyřistaosmdesátsedmtisícpětsetpadesátkorun) bez DPH (dále též jen „**smluvní cena**“).

2. Smluvní cena bude objednatelem zaplacena zhotoviteli takto:

   a.) 1. platba činí 30 %, tj. 146.265,-- Kč bez DPH. Termín zaplacení: do 12. 5. 2017.

   b.) 2. platba činí 70 %, tj. 341.285,-- Kč bez DPH. Termín zaplacení: do 17. 6. 2017.

3. Smluvní strany se dohodly, že po podpisu této smlouvy zhotovitel vystaví objednateli zálohovou fakturu na část smluvní ceny dle odst. 2. písm. a) tohoto článku. V případě, že objednatel neuhradí tuto část smluvní ceny, expozice mu nebude předána k užívání. Na zbylou část smluvní ceny dle odst. 2. písm. b) tohoto článku bude po předání expozice zpět zhotoviteli vystavena řádná faktura se splatností nejméně 14 dnů.

4. Smluvní cena může být přiměřeně zvýšena ujednáním smluvních stran o potřebě dalších činností v době uzavření této smlouvy nepředvídaných.

5. Faktura musí obsahovat veškeré náležitosti daňového dokladu podle zák. č. 235/2004 Sb., o dani z přidané hodnoty, v platném znění. V opačném případě je objednatel oprávněn vrátit fakturu ve lhůtě splatnosti zpět zhotoviteli k doplnění, aniž se tak dostane do prodlení se splatností smluvní ceny či její části; lhůta splatnosti smluvní ceny v takovém případě počíná běžet znovu ode dne opětovného doručení objednateli náležitě doplněné či opravené faktury.

Článek 6
Ostatní

1. Zaplacením jakékoli smluvní pokuty dle této smlouvy není dotčen případný nárok objednatele na náhradu škody.

2. V případě, že se objednatel dostane do prodlení s placením smluvní ceny, zavazuje se zaplatit zhotoviteli smluvní úrok z prodlení ve výši 0,05 % z dlužné částky za každý den prodlení.

Článek 7
Závěrečná ustanovení

1. Odstoupit od této smlouvy nemůže smluvní strana, která smlouvu splní alespoň z části nebo přijme jen částečné plnění.

2. Veškeré movité věci dodané zhotovitelem jako součást expozice zůstávají ve vlastnictví zhotovitele.

3. Veškeré movité věci poskytnuté v souvislosti s realizací expozice objednatelem zhotoviteli zůstávají ve vlastnictví objednatele.

4. Jakékoli změny nebo doplňky této smlouvy lze činit pouze v písemné formě, jinak jsou neplatné.

5. Tato smlouva nabývá platnosti a účinnosti dnem podpisu oběma smluvními stranami a je pořízena ve dvou vyhotoveních, z nichž jedno obdrží objednatel a jedno zhotovitel.

V Šenově u NJ dne 10. 4. 2017

V Brně dne 30. 3. 2017

Sun Drive s.r.o.
Chudčice 28, CZ - 664 71
IČO 26273896
DIČ CZ26273896
ev.č. 2

objednatel
(podpis, razítko)

zhotovitel
(podpis, razítko)

VOP CZ, s.p.
Dukelská 102
742 42 Šenov u Nového Jičína
DIČ: CZ00000493
IČ: 000 00 493
76

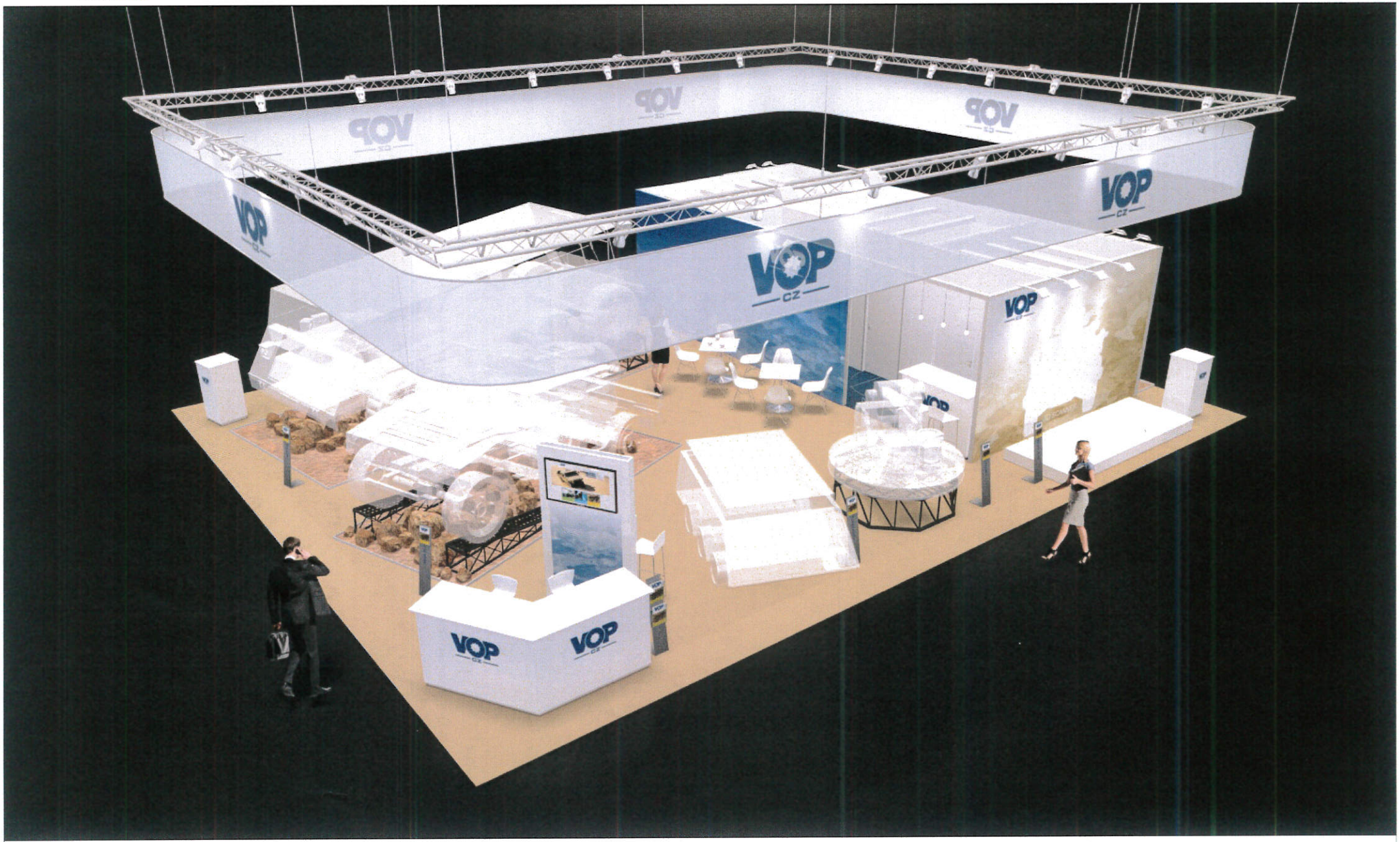

Sun Drive

SUN DRIVE s.r.o.
Mendlovo nám. 1a
603 00 Brno

Date: 29.03. 2017

vop-sun-170329B-ide-ms_be

IDET 2017
31.5.-2.6. 2017
BRNO

VOP CZ
180 m²
Hall xx / Stand No. xxx

This project is designed exclusively for the event stated in the label. All graphics used in the exposition proposal are merely indicative. Graphic print data are not included in the project.

EXPODESIGN Ing. Petr Sopoušek © 2017, All Rights Reserved

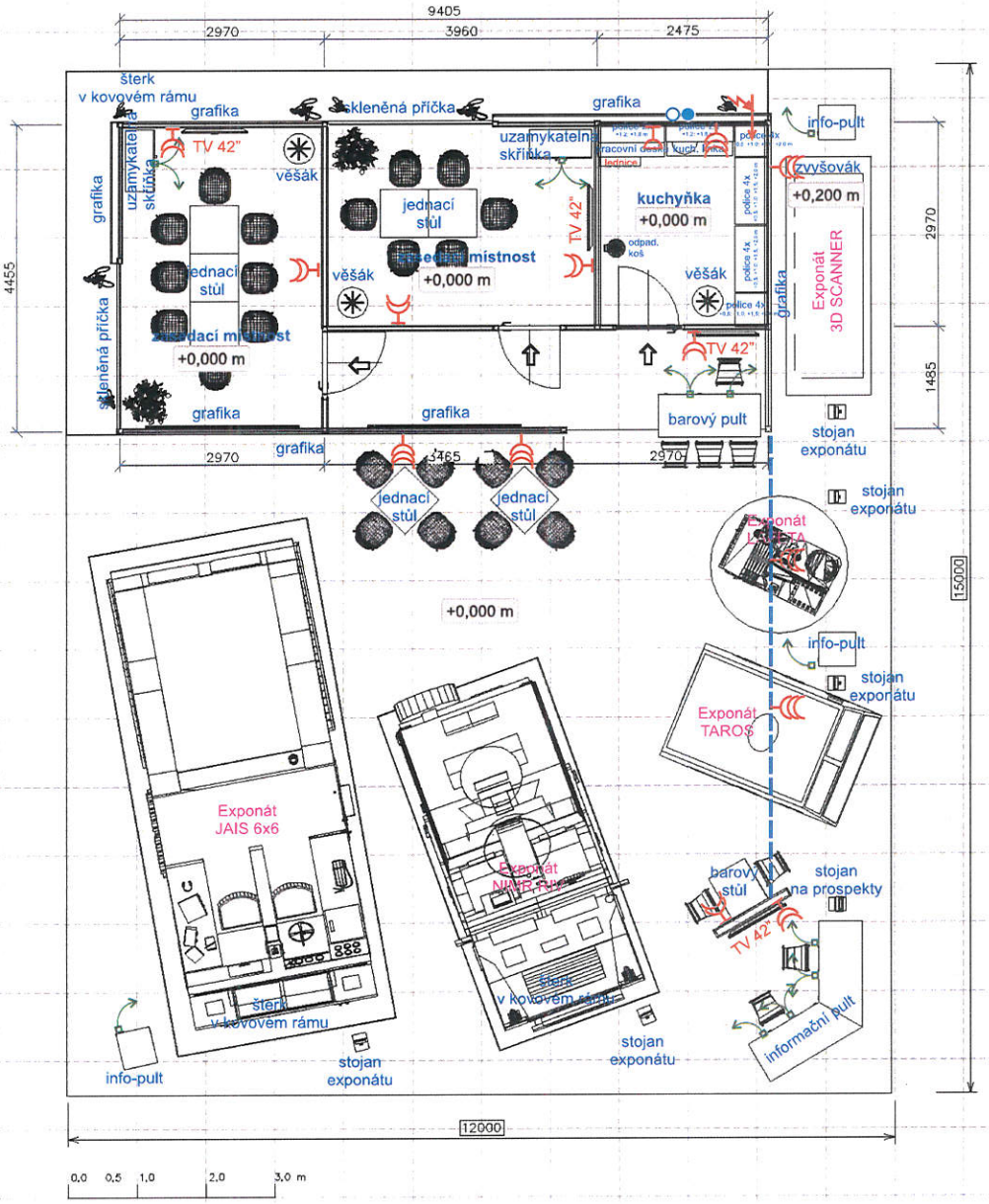

- Přívod vody a odpad
- Přívod elektřiny
- Trojzásuvka 220-240 V 16A
- Dvojzásuvka, zapuštěná do zdi 220-240 V 16A
- 24 hod zásuvka 220-240 V, 4 - 6A
- PVC lišta na zakrytí el. kabelů

SUN DRIVE s.r.o.
Mendlovo nám. 1a
603 00 Brno

Date: 29.03. 2017

vop-sun-170329B-ide-ms_be

IDET 2017
31.5.-2.6. 2017
BRNO

VOP CZ
180 m²
Hall xx / Stand No. xxx

This project is designed exclusively for the event stated in the label. All graphics used in the exposition proposal are merely indicative. Graphic print data are not included in the project.

EXPODESIGN Ing. Petr Sopoušek © 2017, All Rights Reserved

Sun Drive

SUN DRIVE s.r.o.
Mendlovo nám. 1a
603 00 Brno

Date: 29.03. 2017

vop-sun-170329A-ide-ms_be

IDET 2017
31.5.-2.6. 2017
BRNO

VOP CZ
180 m²
Hall xx / Stand No. xxx

This project is designed exclusively for the event stated in the label. All graphics used in the exposition proposal are merely indicative. Graphic print data are not included in the project.

EXPODESIGN Ing. Petr Sopoušek © 2017. All Rights Reserved

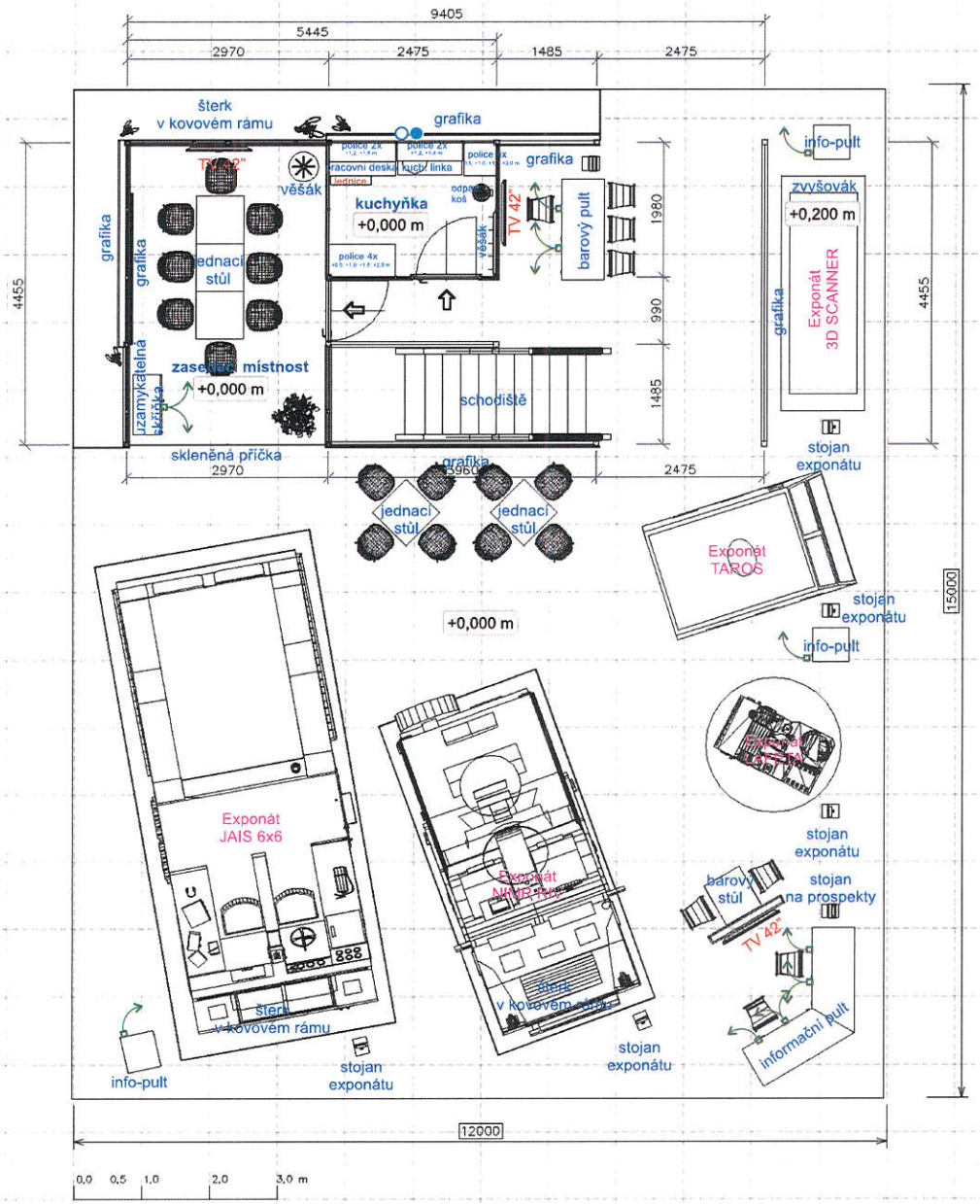

Přívod vody a odpad

This project is designed exclusively for the event stated in the label. All graphics used in the exposition proposal are merely indicative. Graphic print data are not included in the project.

EXPODESIGN Ing. Petr Sopoušek © 2017, All Rights Reserved

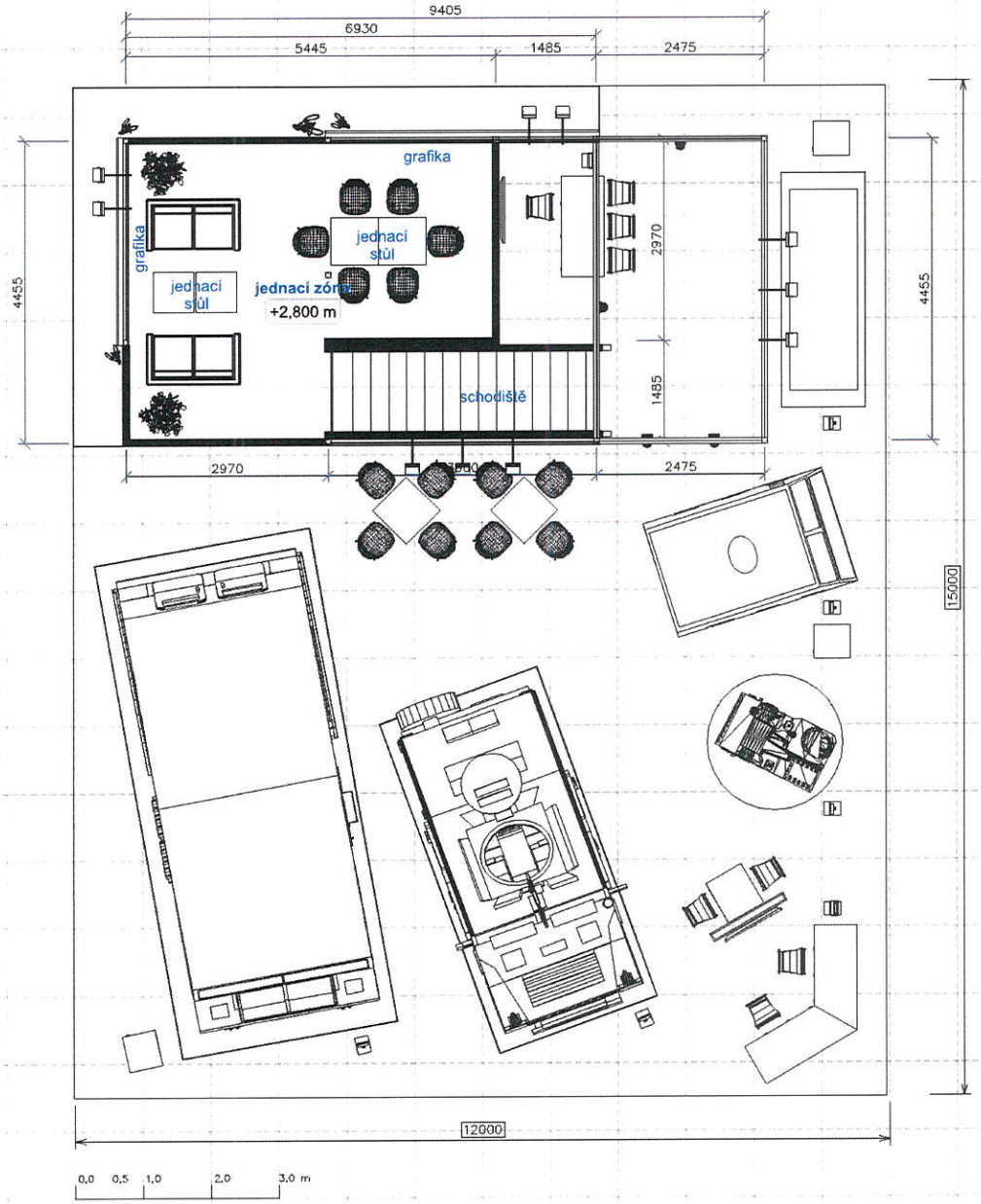

SUN DRIVE s.r.o.
Mendlovo nám. 1a
603 00 Brno

Date: 29.03. 2017

vop-sun-170329A-ide-ms_be

IDET 2017
31.5.-2.6. 2017
BRNO

VOP CZ
180 m²
Hall xx / Stand No. xxx

This project is designed exclusively for the event stated in the label. All graphics used in the exposition proposal are merely indicative. Graphic print data are not included in the project.

EXPODESIGN Ing. Petr Sopoušek © 2017, All Rights Reserved