PŘÍČNÝ ŘEZ HALOU

ŘEZ 1–1

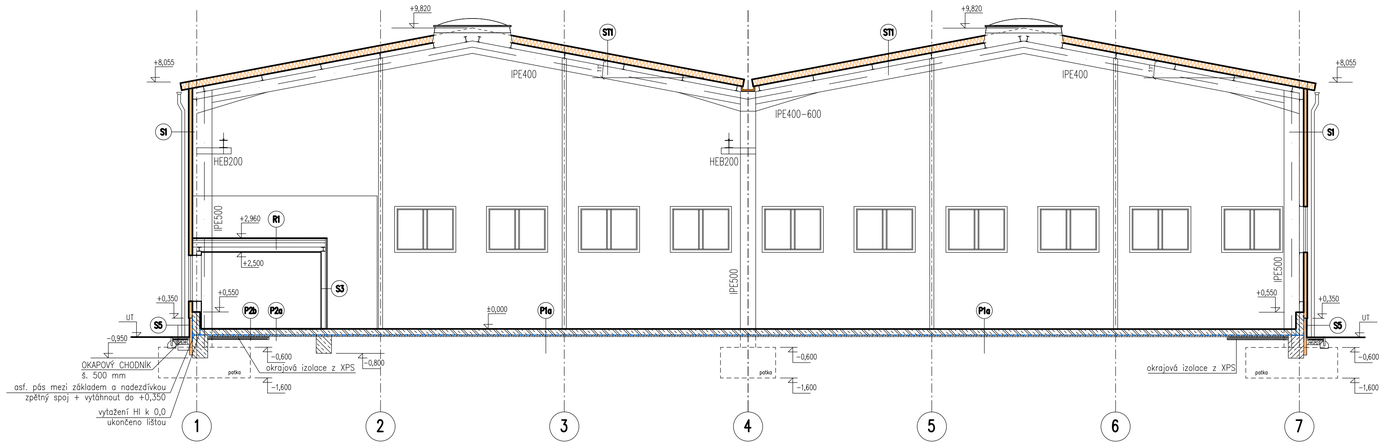

ČÁSTEČNÝ ŘEZ ZÁDVEŘÍM

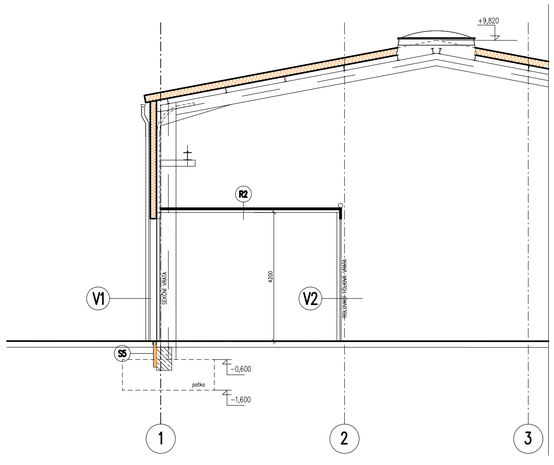

ŘEZ ŠTÍTEM

ŘEZ 2–2

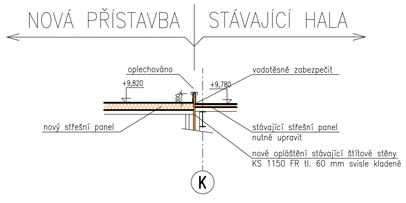

LEGENDA:

(PODROBNĚJI VIZ PŘÍLOHA – SKLADBY KONSTRUKCÍ)

OBVODOVÉ KONTRUKCE:

OPLÁŠTĚNÍ VÝROBNÍ HALY, VNĚJŠÍ STĚNY
– SENDVIČOVÉ PANELY

(POZN. OPLÁŠTĚNÍ STŘECHY A STĚN BUDE PROVEDENO VČETNĚ VŠECH KLEMPÍŘSKÝCH PRVKŮ A KONSTRUKCÍ)

VNITŘNÍ STĚNY A PŘÍČKY:

OPLÁŠTĚNÍ VÝROBNÍ HALY, VNITŘNÍ STĚNY
– SENDVIČOVÉ PANELY, TL. 60 MM

(POZN. OPLÁŠTĚNÍ STŘECHY A STĚN BUDE PROVEDENO VČETNĚ VŠECH KLEMPÍŘSKÝCH PRVKŮ A KONSTRUKCÍ)

SDK PŘÍČKY
– v sanitárních zařízení (šatny, umývárny, WC včetně předsíněk, sprchy, úklid. místn., apod.) použít desky určené do vlhka
– příčky budou vyplněny minerální vlnou
– požární odolnost viz PBŘ

STĚNY VESTAVKŮ S VNĚJŠÍM OBKLADEM Z TRAPÉZ PLECHU
– oc. konstrukce, vnitřní obklad z SDK, vnější obklad trapézový plech, vyplněno minerální vlnou
– požární odolnost viz PBŘ

ZDIVO – PÓROBETONOVÉ TL. 200 MM
(vnitřní tenkovrstvá omítka, štuk, malba)

MATERIÁLY, HMOTY:

ŽELEZOBETON – VIZ STATIKA

KONSTRUKCE URČENÉ K ODSTRANĚNÍ

PODHLEDY:

PODHLED, SPECIFIKACE VIZ TABULKA MÍSTNOSTÍ

KOVÁNÍ DVEŘÍ

KOULE / KLIKA

KOULE / KOULE

KLIKA / KLIKA

KLIKA / KLIKA + WC KLIČKA

KOULE / KLIKA
dveře na únikové cestě, budou mít ve směru úniku kování v souladu s ČSN 730810 umožňující otevření dveří samočinné či nutné, ať již jsou dveře zamčené, zablokované či jinak zajištěné proti vloupání

KLIKA / KLIKA
dveře na únikové cestě, budou mít ve směru úniku kování v souladu s ČSN 730810 umožňující otevření dveří samočinné či nutné, ať již jsou dveře zamčené, zablokované či jinak zajištěné proti vloupání

čtečka UMÍSTĚNÍ ČTEČKY KARTOVÉHO SYSTÉMU
(koordinovat s vedením SLP)

R01 – změna haly

POZN. všechny uvedené výrobky je možné, při dodržení stejných parametrů a vlastností, nahradit výrobky jiného výrobce

KONTROLOVAL	ING. MARTIN MRLÍK	boos PLAN
VYPRACOVAL	ING. ANTONÍN POSPÍŠIL	
ZODPOVĚDNÝ PROJEKTANT	ING. ANTONÍN POSPÍŠIL	
SCHVÁLIL	ING. JAN HURTÍK	VOP CZ
ČÍSLO ZAKÁZKY	2014_01	
INVESTOR	VOP CZ s.p., ŠENOV U NOVÉHO JIČÍNA, DUKELSKÁ 102	
STAVBA	VOP Šenov u Nového Jičína LAKOVNA – PŘÍSTAVBA OBJEKTU 36	DATUM 03/2014 FORMÁT 8 x A4 ÚČEL DVD
OBJEKT	SO 02.1 SA – Stavební a architektonické řešení	MĚŘÍTKO 1:100 ARCH. ČÍSLO 2014_01
NÁZEV	NOVÁ PŘÍSTAVBA – ŘEZY	02.1–10–05